

あすを拓く みどりの新しい風

むつみ

2018

2

No.288

新春の集い



J A茨城むつみは仕事始めの1月4日、全役員が出席し、境町の本店で新春の集いを開きました。新年のスタートを祝うとともに、一年の事業繁栄を願いました。

岩瀬治三郎組合長は「職員一人ひとりが自分のやるべきことをしっかりと考え、自分の目標に向かって頑張ってもらいたい」と挨拶しました。

永年勤続者の表彰を行い、勤続年数25年以上の職員5名に感謝状と記念品を贈り、日々の業務での功績を称えて職員6名を表彰しました。また、成人を迎えた職員2名に記念品を贈りました。また、タキイ園芸専門学校に向向中の職員2名が、研修内容などの報告を行いました。



年頭のあいさつ

県西地区の4JA役職員研修会を開く

県西地区の4JA（JA北つくば、JA常総ひかり、JA茨城むつみ、JA岩井）で構成する県西地区農業協同組合協議会は1月13日、常総市の常総市地域交流センターで県西地区JA役職員研修会を開き、約900名の役職員が参加しました。

この研修会は、地域との関わりが深いJA役職員が、今後も組合員の皆様の信頼に応えられるよう、地域社会での役割を再認識し、考えを深めるため毎年開催しています。

優秀職員の表彰では、共済部共済渉外課の田續裕也さんと小林真也さんが、日々の業務での功績を称えて表彰されました。

その後、「幸せに働く」をサポートするメンタルヘルス・コンサルタントの船見敏子さんが「感情コントロールと気持ちいい伝え方」をテーマに講演し、自分も相手も大事にするコミュニケーションの取りかたを講演しました。

同協議会の会長を務めるJA茨城むつみの岩瀬治三郎組合長は、JAグループ茨城が3ヵ年計画として掲げた目標の達成へ向け、中でも農業者所得の増大への貢献を最重要目標として、様々な事業に取り組んでいる。JAグループに何が求められているのか、しっかりと考え、地域農業のために何ができるのか、何をしたいかなければならないのか、今回の研修会を機に考えてほしい」と呼び掛けました。



表彰される 小林さん(左) 田續さん(右)

西南医療センター病院で新鮮野菜販売!



新鮮野菜を特別価格で販売

JA茨城むつみ園芸課は12月18日、境町にある西南医療センター病院内で行われた「クリスマス会」イベントに参加し、地域住民、医療関係者向けに管内で採れた新鮮野菜を特別価格で販売しました。

同日は、同JA園芸課の職員がむつみ管内で採れたレタス、白菜、キャベツ、ブロッコリーなど8種類の新鮮な野菜を販売しました。むつみの野菜はイベントに訪れた方々や、医療関係者から「新鮮なとれたての野菜が買って嬉しい」「安くて質の良い野菜が買って嬉しい」と好評。用意した野菜は午前中で完売してしまうほど売れ行きは好調でした。

園芸課の斉藤正幸課長は「むつみの野菜を知ってもらいたい機会となった。今後も地元の方々に地元の野菜を知っていただくよう、イベントなどでむつみの野菜をPRしていきたい」と意気込みました。

園芸課では、安心・安全な食の提供と、農作物を通してJAと地域との交流をはかるため、西南医療センターが毎年6月に行う「看護の日」のイベントにも参加し、管内で採れた野菜を販売しています。

CONTENTS

むつみレポート.....	2~4	飛散防止にご協力を・坂東総合高校二ユース	11
外国人の不法就労防止にご協力を!	5	今月の農作業・理事会・監事会.....	12
クローバースクール 第6期生 募集中.....	6	クロスワードパズル・占い.....	13
インフォメーション.....	7~9	インフォメーション.....	14~15
アンケートのご協力をお願い・料理楽しくステップアップ10			

圃場管理効率化へ ICT活用セミナーを開く

坂東地域農業改良普及センターは1月16日、境町の境合同庁舎で平成29年度農業分野におけるICT活用セミナーを開き、坂東市、古河市、境町、五霞町の農業従事者を対象に、情報通信技術を利用した圃場管理システムや生育の状況を診断する技術について講習を行いました。

今回はクボタアグリサービス株式会社より圃場管理システムKSA S（クボタスマートアグリシステム）の解説があった後、実際にKSA Sを利用している平塚ライスセンターの古谷光義代表が、利用状況や使用したメリットを講演しました。古谷代表は「品質を数値で差別化することにより、自信を持ってお客様に提供することができると」話しました。また、ヤンマーアグリジャパン株式会社よりリモートセンシングによる精密診断施肥技術について解説があった後、

同日は、坂東普及センター管内の農業後継者、JA茨城むつみの普通作及び野菜生産の後継者、県市町関係者あわせて約50名が参加しました。会場には機械展示として収量コンバイン、マルチローター、リモートセンシングドローンを用意し、各メーカーが解説。参加者からの技術や価格などの質問に応じました。

県西農林事務所が、ドローン搭載マルチスベクトルカメラを活用した水稲生育診断の事例を施肥と収量向上を中心に事例として紹介しました。また同普及センターが、管内の水稲栽培における省力低コストへの取り組みを紹介しました。



事例紹介の様子

ロマネスコ 出荷ピークを迎える！

出荷、需要が、クリスマス前にピークを迎えます。形状がクリスマスツリーに似ていることもあり、ロマネスコにチーズやにんじんなどで飾りつけをしたクリスマスツリーサラダが人気を集めるなど、クリスマスに需要の高い野菜となっています。

同青年部では、青年部で共通の野菜を作ろうと2011年に作付けをはじめました。昨年12月に総和地区の学校給食へ無償提供し、ロマネスコの授業を行うなど、ロマネスコの食育や産地消への活動にも力を入れています。青年部の園部豊さんは「良い品質で出荷し、イ

JA茨城むつみ総和地区園芸部会青年部が生産するロマネスコの



規格を確認する職員

イメージアップへ繋げることに加え、たくさんの方にロマネスコを知ってもらおう活動もしていきたい」と意気込みました。同地区営農センターの砂川一夫センター長は「今後も生産者、市場との情報共有を密にして、更なる有利販売へ繋げていきたい」と意気込みました。

JA茨城むつみの普通作及び野菜生産の後継者、県市町関係者あわせて約50名が参加しました。会場には機械展示として収量コンバイン、マルチローター、リモートセンシングドローンを用意し、各メーカーが解説。参加者からの技術や価格などの質問に応じました。

クローバースクール

そば打ち教室を実施

JA茨城むつみ女性学クローバースクールは12月15日に古河市の倉持農園サービスにて第18回クローバースクールそば打ち教室を実施しました。倉持農園サービスの倉持よ江さんが講師となり、年末の年越しそばを自分達で打ちました。そば粉と小麦粉を両手で円を描くように混ぜ合わせ、水回し。その後、麺棒を使って薄く延ばし、畳んだ生地を包丁で細く切りました。はじめは手間取っていた受講生も、丁寧な指導を受けながら、しだいに作り方のコツを掴んでいきました。そば打ちの後には、自分達で打ったそばを茹で、野菜たっぶりのかき揚げと一緒に堪能しました。



そば生地を少しずつ延ばします

受講生は「包丁で細く切るのがむずかしかったが、手作りの味が出て楽しい」「美味しくそばが打つたので、家でも年越しそばを作りたい」と話しました。

より一層の品質向上へ 総和地区園芸部会 一般野菜実績検討会



部会全体の品質向上を呼び掛ける羽部部会長

JA茨城むつみ総和地区園芸部会は12月15日、同地区営農センターで、平成29年度秋冬作一般野菜実績検討会を開きました。

同部会の羽部庄一部会長は「今年度も残りわずかとなったが気を引き締め、選果選別をしっかりとし、消費者から信頼される良品質なものを出荷していこう」と呼び掛け、関係市場に対し「悪い品物があつた際にはすぐにJAと情報を共有し、生産者へ知らせしてほしい」と、市場や消費者の評価の共有を密にすることを呼び掛けました。一般野菜部長の園部豊部長は「部会は共選共同出荷。部会全体の生産者の意識向上を目指すと共に、目揃え会などできつかりと目を合わせ、部会全体のレベルを上げていきたい」と意気込みました。

実績検討会には、部会員と市場、JA職員が参加し、同部会が出荷する秋冬作一般野菜（キャベツ、白菜、きゅうり、長ナス）の販売数量、販売単価、作柄などを振り返り、契約販売など意見交換をしました。砂川一夫センター長は「出荷予約などを通して、品物の流れをきっちり」と市場に共有し、更なる有利販売へ繋げていきたい」と呼び掛けました。

農業者負担軽減へ 記帳代行個別面談 を開く

J A茨城むつみは、12月20日～22日の3日間、境町の本店で、平成29年度農業簿記記帳代行会員を対象に、農業簿記の記帳代行年末調整の個別面談を開きました。

農業簿記記帳代行業務とは、農業従事者に代わって記帳の代行から、税理士による決算書、所得税・消費税の申告書等の作成提出、源泉徴収、年末調整の事務代行などを行う業務です。これは、会員の申告補助を行うことで、会員の申告や経理事務の負担を減らし、農家が農業に専念できる環境づくりと適正な納税を実現することを目的としています。



記帳代行個別面談のようす

女性部による そば打ち実演を行う



そば打ち実演のようす

J A茨城むつみデイサービスセンター「ぬくもり」は12月12日、13日の2日間、同J A女性部のそば打ちの実演を行いました。利用者に季節の食である年越しそばを楽しむでもらおうと、毎年おこなっているもので、今年も12日に総和地区、13日に猿島地区の女性部員がそれぞれ慣れた手つきで利用者の前でそば打ちを披露しました。利用者の中にはそば打ちの経験者も多く、目の前で実演されるそば打ちを「昔はよく自分もそば打ちをした」と、懐かしそうに見学し、当時の体験談で盛り上がりました。実演後は昼食として、特別メニューの天ぶらの盛り合わせを用意し、利用者は打ち立ての天ぷらそばを味わいました。利用者からは「打ちたての手打ちそばはおいしい」と好評でした。

デイサービスマスめくもり

クリスマス会 (ケーキに飾り付けを)

J A茨城むつみデイサービスセンター「ぬくもり」は12月21日、クリスマス会を開きました。午前部ではビンゴゲームとプレゼント渡しを行い、午後の部ではケーキ作りを行いました。

午後のケーキ作りでは、用意されたスポンジに生クリームやフルーツなどで飾りつけをしました。クラッカーを鳴らし、自分たちで飾り付けたケーキを味わった利用者は「楽しかった」「美味しかった」とクリスマスを楽しみました。



ケーキで楽しく
クリスマス♪

直売所だより



セブンイレブン店頭で野菜販売

☆セブンイレブン 野菜テント市

J A茨城むつみ農産物直売所総和店は、12月9日、古河市のセブンイレブン古河幸町店で地元野菜のテント市をおこないました。

出品したのは日頃から同直売所総和店で販売している農産物。通常はセブンイレブンの店内に納品していますが、販売促進の一環として今回のテント市をおこないました。訪れたお客様からは「定期的にやってほしい」と好評でした。

☆出荷者全体講習会

J A茨城むつみは、道の駅ごか農産物直売所、農産物直売所総和店に農産物を出荷する生産者を対象に、講習会を開きました。11月29日、12月4日の2日間、同内容の研修を五霞支店と総和支店で行い、農業の適正使用について再度確認しました。

講師に緑の安全推進協会の山崎講師を迎え、農業の基本的な基礎知識など、実演を交えて説明いただきました。出荷者からは「わかりにくい農業の使用法などについてわかりやすく説明してもらい、今後の使用について参考になった」と好評でした。



出荷者を対象に農業講習会

☆冷凍食品販売開始 イベント

「ローズポークコロツケ、串カツ、キャベツメンチ、ローズポーク&常陸牛メンチカツ」の販売開始にともない、同直売所総和店で11月25日、全農いばらき畜産部畜産直販課の方による販促イベントをおこないました。揚げたての商品は、終了時間前に予定販売数が完売するほど訪れたお客様から大好評でした。



店頭販売のようす

外国人の 不法就労防止に御協力を!!

◎在留資格は大丈夫ですか？ ～パスポート・在留カードの確認を！～

技能実習生は、指定された実習先でしか働くことができません。不法滞在外国人はもちろん、在留期限内であっても、短期滞在などの在留資格を持つ外国人は日本で働くことができません。

外国人を雇用する際にはパスポート・在留カードを確認してください。また、県内では在留カード偽造による不法就労が発生しています。



◎不法就労させた事業主も処罰の対象となります！



不法就労させたり、不法就労をあっせんした場合
「不法就労助長罪」3年以下の懲役・300万円以下の罰金

不法就労者であることを知らなかったとしても、在留カード未確認等の過失がある場合には、処罰を免れません。
 不法就労は産地のイメージダウンにもつながります。

不法就労防止に御協力ください!!

◎県内外国人技能実習生の現状

茨城県内には約10,000人の技能実習生が滞在。うち農業は半数を占めています。
 (平成28年10月現在：茨城労働局HP)

◎失踪者・不法就労者の増加

県内の技能実習生の失踪は平成28年中で302人と3年連続で300人以上の高い水準となっています。

県内の不法就労者は平成28年中で2038人と年々増加。うち7割が農業分野での不法就労となっています。

また、不法滞在者による交通事故や凶悪犯罪が発生しており、県民に大きな不安を与えています。

<技能実習生の行方不明届受理数>
 (警察受理件数)

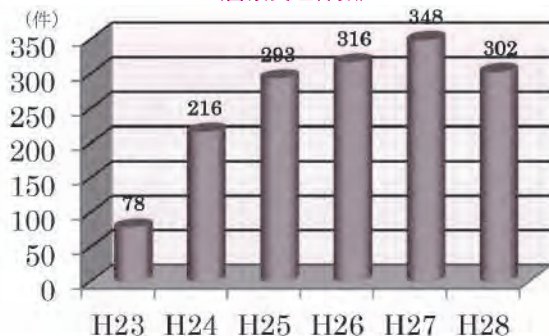

<不法就労者数>
 (不法就労による強制退去手続数)

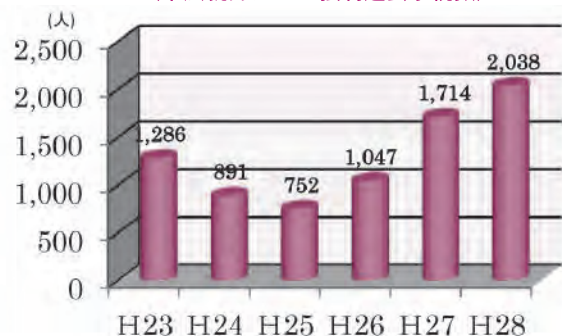

J A 茨城むつみ・J A 茨城県中央会

JA茨城むつみ女性大学

クローバースクール

第6期生 募集中!!

JA女性大学って…??

多分野にわたる講座を受講することで、

♡自分に磨きをかける!♡やりたい事を発見する!♡新しい仲間をつくる!

月に1度の自分の時間を楽しみませんか?『クローバー』の花ことばは“幸福”です!

今よりもっとキラキラ輝き、ステキ女子を目指しましょう!

- 受講期間** 平成30年4月～平成32年3月
(平成30年4月初旬開講予定)開校式当日に学生書発行します。
- 募集対象者** JA茨城むつみ管内在住の女性〈組合員以外の女性も大歓迎♪〉
(境・五霞・旧古河・旧総和・旧三和・旧猿島)
- 入校料** 2年間 4,000円(1年次・2年次各2,000円)
※材料費等別途にかかる場合がございます。
- 募集人数** 15～50名(先着順)定員になり次第締切させていただきます。
- 主会場** JA茨城むつみ本店(境町長井戸23)
- お申込み方法** JA茨城むつみ本店または最寄の各支店窓口まで
- 募集期限** 平成30年3月9日(金)

平成30年度〈第6期生〉1年次カリキュラム(予定)

開催月	回次	講座	内容
平成30年4月		開校式	今日からあなたも女子大生♪
平成30年5月	1	春の寄せ植え	春の花で玄関を明るく華やかに
平成30年6月	2	健康講座	体を動かして心と体をリフレッシュ!
平成30年7月	3	パーソナルカラー講座	自分に似合う色を知ってオシャレを楽しもう
平成30年9月	4	トールペイント	素敵な絵柄で生活を彩ろう
平成30年10月	5	陶芸教室①	土からこねて作ってみましょう
平成30年11月	6	陶芸教室②	色を付けて個性ある作品に☆
平成30年12月	7	そば打ち教室	年越しそばを自分で打ってみよう!
平成31年1月	8	手作りみそ作り	国産大豆で味噌を手作り
平成31年2月	9	クラフトかご作り①	オリジナルかごバックを作ろう
平成31年3月	10	クラフトかご作り②	いよいよ完成です♪

※2年次については、6期生の意向を参考に構成します。

※日程・講座内容等が変更になる場合がございます。

※卒業は、2年間を通じて10回以上受講された方とします。(開校式と閉講式は除きます。)

《主催》JA茨城むつみ 《お問い合わせ》TEL0280-87-1161(担当部署 生活企画課)

《後援》JA茨城むつみ女性部

愛されて25年 JAが運営する食材宅配サービス「JAふれあい食材」

国産
安心
安全

JAの食材宅配

無料でお試しキャンペーン



美味しくて、便利♪

国産牛ローストビーフを使用した「ローストビーフ丼」



まぐろの刺身セット



ピピンパの具



まぐろ沖漬け・フレンチを使用した「ツナと揚げなすの炊き浸し」



国産豚ロースライスを使用した「新じゃがとそら豆の塩炒め」

JAふれあい食材とは、簡単に調理できる、安心・安全・新鮮な国産素材にこだわった、おいしい食材セットを、お近くのJAから、ご自宅にお届けするサービスです。

お客様の声

※「お客様の声」は個人の感想です

普段では買ったり作ったりしないものが食べられるようになったので良かったです。毎日献立を考えなくていい開放感があります。

旬の食材と季節の料理、多彩な食材がとても嬉しい。自分で買い物に行くと、いつも決まった食材になってしまうので。

子供が小さいのでスーパーへ買い物に行く回数が減り、とても助かります。喜んで食べてくれるので一石二鳥です。

税込 1440円相当の食材宅配を

ご自宅まで / 送料無料

無料でお試し いただけます。



詳しくは裏面へ

JAグループ茨城

※写真は、調理・盛付例です。

愛されて25年 JAが運営する
食材宅配サービス「JAふれあい食材」

国産 安心 安全

JAの食材宅配

無料でお試しキャンペーン

国産食材にこだわった JAふれあい食材

JAふれあい食材とは、簡単に調理できるおいしい食材セットを、お近くのJAからご自宅にお届けするサービスです。安心・安全・新鮮な国産中心の食材を栄養バランスの取れた内容でご自宅までお届けし毎日の献立をサポートします。

6つのこだわり 選ばれる理由



①安心・安全・新鮮

精肉・野菜は原則県産・国産を使用し、添加物を極力使わないこだわった食材を提供します。



②豊富なコース

お好みに合わせて、お魚コースなど計7コースから自由にご選択できます。(コースの変更は毎回可能)



③バランスの良いメニュー

一つのメニューを、栄養バランスを考えて作りました。健康的なメニューが夕食を豊かに彩ります。



④便利な食材セット

簡単な調理だけで、プロが味付した料理を楽しめます。夕食の献立を考えたり、調理をする手間を軽減。



⑤送料無料・留守でも安心

「ふれあいさん」が、重いものでもご自宅までお届けします! お客様不在の時は専用のボックスへ。



⑥クッキングアドバイス付き

クッキングアドバイス表とレシピが付いて来るので、簡単に多彩で魅力的な食材を美味しく調理できます。

大好評の食材メニュー メニュー、宅配回数は自由に選択できます。

※写真は、調理・盛付例です。



鮭のソテー 大葉レモン風味



かつおたたき味付造り(白だし)

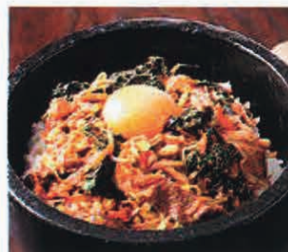

ピビンバの具



国産牛サーロインステーキ

まずは、手にとって食べてみてください!

おいしい食材セット
(2人用1回分)

~~1,440円~~ 税込 相当が

0円

+

ご自宅まで
送料無料!
¥0

※ 簡単なアンケートにご協力いただけます。



お試しセットを申し込む (10日以内を目安にお届け)

※写真はイメージです。実際にお届けする内容と異なります。

お名前	フリガナ	ご住所	〒
			お電話番号 ()

※茨城県内にお住まいの方でJA食材をご利用いただいていない世帯が対象です ※ 確認のご連絡を差し上げますので、必ず電話番号の記入をお願いします。 ※ ご契約には最寄りのJA口座が必要です。

お近くのJAにお持ちいただくか、
FAXにてお送りください。

FAX.029-292-8798

※ご記入いただいた情報については主催者管理とし第三者に提供いたしません。

0120-208-898

お電話でもご質問や、お申し込みを受け付けております。

「お試しチラシを見た」とお伝え下さい。受付時間 9:00~17:30(土日祝日・年末年始除く)

JA全農 茨城県本部 生活部 食材課 〒311-3155 茨城県茨城町下土師字高山1950-1

ご葬儀・ご法要の 事前相談おまかせください。

ご見学・ご相談(無料) 随時お受け付けしております。



JAセレモニーホール **そうわ** 一般的なご葬儀に JAセレモニーホール **さくら** 家族葬または
小さなご葬儀に
JAセレモニーホールさくらは、ご葬儀以外で49日忌・一周忌等のご法要およびご会食にもご利用頂けます。

JAセレモニーならご葬儀後のアフターフォローも安心

墓石・お仏壇・お位牌・仏具等おまかせください。

墓石関係

墓石の施工一式はもちろんのこと、墓誌・石塔へのお戒名彫り込み、ご納骨の立ち会い、墓石のクリーニング等も有料にて承っております。お墓に関するご相談、お気軽にお問い合わせください。



お仏壇・お位牌・仏具関係

お仏壇の販売、お位牌の制作等、ご先祖様のご供養お手伝いさせていただきます。また傷んできたお仏壇・お位牌の修理、クリーニングも有料にて承っております。お仏壇・お位牌に関するご相談、お気軽にお問い合わせください。



小さな負担であんしん葬儀

会費 個人会員 3,000円 家族会員 10,000円

あんしん友の会 終身会員募集中

JAセレモニーホールそうわ・各支店にて入会出来ます。

会員特典

葬儀プラン料金より5%割引

お位牌等仏具類10%割引

万一の際、病院からご自宅までの搬送料無料(※30km圏内)

お問い合わせはお気軽に



セレモニーホールそうわ
セレモニーホールさくら

フリーダイヤル

0120-590-623

TEL.0280-92-0141 FAX.0280-92-7602

有限会社むつみサービス 古河市駒羽根711番地

組合員の皆様に影響がある制度変更が検討されています ～アンケートのご協力をお願いします～

日頃より、JA事業に多大なるご理解とご協力を賜り誠に有難うございます。

今般、政府はJAの運営に影響する制度変更を検討しています。協同組合の原理原則によれば、JAの運営は政府ではなく組合員が決定すべきものであり、JAは慎重な議論を政府へ要望してきました。

この制度変更は、組合員の農業や暮らしに影響があり、組合員が不利益を被る可能性を最小限に抑えるためには、慎重な議論を要望するだけでは不十分であると考え、全国のJAで組合員の皆様にアンケートを実施し、その要望を政府へ届けることとしました。

アンケートを実施することの趣旨をご賢察頂き、ご協力をお願い致します。また、アンケートは平成30年の2月から3月に当JAの職員が訪問したうえで実施します。

なお、本アンケートは、一部の組合員の方を対象に実施させていただきますが、本件に関することやJAへの意見・要望についてはJAまでお気軽にお寄せ下さい。



ハウレンソウと ジャガイモのチーズ焼き

材料(2人分)

ジャガイモ……………2個	生クリーム……………3/4カップ
ハウレンソウ……………1/2束	マヨネーズ……………大さじ2
トマト……………1/2個	塩・こしょう……………適宜
バター……………適宜	パルメザンチーズ……………適宜

作り方

- (1)フライパンにバターを入れ、ゆでて半分に切ったジャガイモ、ハウレンソウを入れ、塩・こしょうをして炒める。
- (2)グラタン皿にバターを塗り、(1)とカットしたトマトを並べ、生クリームとマヨネーズを合わせてソースを作り回し掛ける。
- (3)パルメザンチーズを振り、200度のオーブンで8分焼き、お好みでパセリ(材料外)を散らす。



point

ジャガイモはしっかり炒める。ハウレンソウは炒めた後、1束にまとめて載せる。マヨネーズの量は好みでどうぞ。

ハウレンソウと ベーコンの Pasta

材料(2人分)

平打ちパスタ……………200g	アンチョビフィレ……………2枚
ベーコン……………2枚	ニンニク……………1片 (みじん切り)
ハウレンソウ(ゆでた物)……………100g	タカノツメ……………1本
ミニトマト……………2個	オリーブ油……………適宜
生クリーム……………1カップ	塩・こしょう……………適宜
白ワイン……………大さじ1	

作り方

- (1)テフロンのフライパンに半分に切ったベーコンを入れ、両面を焼き、取り出しておく。
- (2)(1)のフライパンにオリーブ油、ニンニク、タカノツメ、アンチョビ、半分に切ったミニトマトを入れ弱火で香りを移し、白ワインを振りアルコールを飛ばす。
- (3)(2)に、ゆで時間より1分早くあげたパスタ、生クリーム、ゆで汁1/4カップ、包丁でたたいて細かくしたハウレンソウと、(1)で取り出したベーコンを入れ手早く絡め、塩・こしょうで味を整える。



point

ソースが重たくなってしまったら、ゆで汁でのばすと good.

農業用ビニールシートが 新幹線・在来線列車を止めることがあります

JR東日本ではお客様に快適にご利用頂くため、
日夜、安全で安定した輸送の確保に取り組んでおります。

「春の嵐」が吹く季節になります。

過去に、強風により飛んできた農業用マルチフィルム等が、新幹線の架線にからまり列車の運行ができなくなる事象が発生してお客様に多大なご迷惑をおかけしたことがありました。

「飛来物により列車が遅れたり運休すると、ご利用するお客様に多大なご迷惑と損害等」に繋がります。是非ご理解を頂き、**鉄道沿線で農業用マルチフィルム等を使用するときは、強風により飛散しないように十分注意をしてください。皆様のご協力をお願いいたします。**



東日本旅客鉄道(株) 大宮支社

【お問合せ・連絡先】

在来線 大宮電力技術センター ☎048-641-0725
新幹線 大宮新幹線電力技術センター ☎048-652-7683

坂東総合高校ニュース

茨城県立坂東総合高等学校

坂東市逆井2833-1115
☎028018811011

シクラメン販売

12月3日(例年どおり12月の第1日曜日)、シクラメンの販売を行いました。早い人は販売開始前に来校して、お目当てのシクラメンを温室の外から品定めをしていました。今年は午後まで途切れることなく、お客様が来校し初日ではほぼ完売となりました。

また、野菜部からはサトイモ・ハクサイ・キャベツ・ネギなどが販売され大盛況でした。



沢庵漬け

2年次の環境デザイン系列「農業と環境」の授業で沢庵ダイコンを栽培しました。青首ダイコンと違い、抜くのに一苦労でした。抜いたダイコンを水洗いし、ビニールハウスの中に並べて乾燥させました。いよいよ漬け込むときが来ました。米ぬかや沢庵の素や塩をよく混ぜ、樽の中にダイコンを井桁に漬けていきました。



役員選挙

12月6日、来年度の生徒会役員・農業クラブ役員の立会演説会及び選挙を実施しました。立会演説会に先立ち、選挙運動の一つに声かけ運動を実施しました。立会演説会では推薦責任者のあいさつ、そして立候補者の演説です。立候補者は、より良い学校にするための考えを主張し、投票を訴えています。



出前講座

茨城県農業総合センターと坂東地域農業改良普及センターの後援の下、茨城県農業経営士協会による出前講座を実施しました。対象は2年次生物資源系列16名と農業大学校に進学予定の3名です。講師は、境町在住で茶園経営の農業経営士の「花水理夫」さんをお願いしました。花水さんは10年間のサラリーマン生活の後、就農しました。就農の動機や就農した当時の状況など、そして若い人たちに望むことなどを熱く語っていただきました。



今月の

農作業

坂東地域農業改良普及センター

野菜

春ハクサイの 定植・管理

肥料は全量基肥で緩効性肥料を利用し、チッソ成分で12～18kg/10a程度を定植7～10日前に全面に施用します。定植3～5日前に適度な土壌水分があることを確認した後、二重トンネル・マルチを張って地温を十分に高めておきましょう。

育苗日数30日を目安に、本葉5～7枚で定植し、不織布で保温をして早期活着を図ります。定植後20日程度はトンネルを密閉し、その後順次換気を行い、日中の気温を20～22℃で管理します。トンネル除去の目安は3月中～下旬ですが、寒の戻りによる晩霜や降雪に注意してトンネルをはずします。

タマネギの追肥

2月中旬～3月中旬にかけて1～2回行います(表)。1回あたりの施肥量は、チッソ・カリ

を早生種は5kg/10a、中晩生種は3～4kg/10a程度とします。追肥が遅れると小玉化したり、収穫が遅れたり、貯蔵性が低下したりするので、止め肥は3月中旬までに行いましょう。

表 タマネギの追肥

	早生種	中晩生種
1回目	12月中下旬	12月中下旬
2回目	2月中旬	2月中旬
3回目	—	3月中旬

畜産

疾病予防を しましょう

冬は、豚流行性下痢(PED)や鳥インフルエンザなどが流行しやすいシーズンです。家畜の伝染病の発生を予防するためには、日頃から適切な飼養衛生管理を実施することが重要です。この機会に再度自らの農場を見直してみましょう。

まず、農場には衛生管理区域を設定しましょう。

衛生管理区域とは、病原体の侵入を防止するために衛生的な管理が必要となる区域を言います。入り口には立て看板などにより衛生管理区域であることを明確にし、不要不急の立ち入り

を制限するようにしてください。出入り口付近には消毒設備を設置すると共に、畜舎に入るときは手指や長靴の消毒を確実に行いましょう。また、農場を出入りした者や車両を記録し、少なくとも1年間は保管しましょう。

野生動物等による病原体の侵入を防ぐ為に、飼料の保管場所等にネズミや野鳥などの排泄物が混入しないようにしましょう。特に鶏舎には防鳥ネットや金網を設置しましょう。すでに設置している人は破れている箇所がないか、再度点検してください。

参考URL

農林水産省HP 飼養衛生管理基準
http://www.maff.go.jp/j/syuan/douei/katiku_yobo/k_shiyou/attach/pdf/index-2.pdf

第11回理事会だより

平成29年12月21日

● 報告事項

1、平成29年11月末各事業実績について

2、コンプライアンス委員会の報告について

3、ALM委員会の報告について

4、平成29年度JA安心倶楽部実績について

● 付議事項

第1号議案 三菱UFJ信託銀行株式会社への貸出について(案)

第2号議案 不祥事件の再発防止策の進捗状況報告の県提出について(案)

第3号議案 賃貸住宅リフォームローンの創設および融資要項の制定について(案)

第7回監事会だより

平成29年12月21日

● 付議事項

第1号議案 平成29年度下期監事監査実施日程(案)について

応募してわくわくプレゼントを当てよう

クイズ

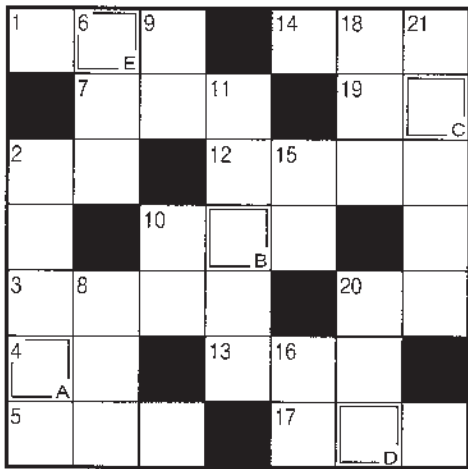

二重マスの文字を A~E の順に並べてできる言葉は何でしょうか？

↓タテのカギ

- 2 友人の結婚をみんなで——した
- 6 魚の下ごしらえの際に取ることも
- 8 将棋に似た西洋のゲーム
- 9 五輪で1位の選手がもらうメダルの色
- 10 温めた豆乳から引き上げます
- 11 アルバイトの面接を受ける際、書いて持っていくことも
- 15 ドストエフスキーの著書『——と罰』
- 16 寒い日にはポツと赤くなる人も
- 18 ポルトと組み合わせて使います
- 20 セーフの対義語
- 21 模試では合格の——が80%だった

↓ヨコのカギ

- 1 2018年の——五輪は平昌で行われます
- 2 カ士が踏むもの
- 3 ツルのものは長く、カモのものは平たい
- 4 尺八やフルートはこの仲間
- 5 医師に処方してもらうものの一つ
- 7 ずいぶんと——が飛躍しているなあ
- 10 銀世界を眺めて楽しむこと
- 12 日本——が寒波に覆われた
- 13 スマホで明日の天気——を調べた
- 14 漢字で書くと最中。あんの入った和菓子です
- 17 桃太郎の場合は犬・猿・キジ
- 19 鬼の頭に生えています
- 20 バレンタインの本命チョコに込めます

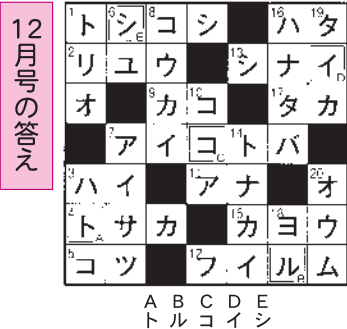

12月号の答え



A B C D E
トルコイシ

当選者

第286号の答えは、「トルコイシ」でした。次の方が当選されました。おめでとうございます。

- 橋本 繁子 ●中林 裕美 ●北島 恵子
- 諏訪 貞治 ●細島美代子 ●張替 久江

☆宛先は：境町長井戸23番地
J A 茨城むつみ企画管理課

●締め切り 2月28日（必着）
●正解者の中から、抽選により6名の方にわくわくプレゼント（J A 取り扱い商品）を差し上げます。奮って応募ください。

① 解答
② 氏名、住所、職業、年齢、TEL
③ J A、その他に関するご意見、旅行で行きたいところ、などお知らせ下さい。
④ 一番興味をもった記事は、どれですか。

62 3060404
境町長井戸二三
J A 茨城むつみ
企画管理課
行

はがき・メール・FAX のいずれかで、上記の①～④の事項を
もれなくご記入の上、ご応募ください。
E-mail : kikaku@jamutsumi.com
FAX : 0280 (87) 6630 (企画管理課行とお書きください。)

今日のあなたの運勢 2月

モナ・カサンドラ

<p>♈ 牡羊座 3/21~4/19</p> <ul style="list-style-type: none"> ◆全体運 人間関係に恵まれそう。特に趣味や習い事などを通じた交流から得るものが多いはず。SNSにも出会いあり ◆健康運 スポーツで体調UP！腕が上達しやすい ◆幸運を呼ぶ食べ物 伊予カシ 	<p>♉ 牡牛座 4/20~5/20</p> <ul style="list-style-type: none"> ◆全体運 思う通りにならないことが多く、ストレスを感じがち。でも、笑顔と優しさを忘れなければ開運のきっかけに ◆健康運 体を動かす習慣を付けると、ラッキー ◆幸運を呼ぶ食べ物 ヤリイカ 	<p>♊ 双子座 5/21~6/21</p> <ul style="list-style-type: none"> ◆全体運 行動力が高まる兆し。以前からやってみたかったことに挑戦を。攻めの気持ちで動けば、手応えを得られるはず ◆健康運 スキンケアを丁寧に。肌も心も潤いそう ◆幸運を呼ぶ食べ物 カラシナ 	<p>♋ 蟹座 6/22~7/22</p> <ul style="list-style-type: none"> ◆全体運 物事を邪推しやすく、素直になれない気配。ゆっくり息を吐き、気持ちを静めましょう。いい香りをかぐのも◎ ◆健康運 健康法に凝り過ぎてしまいがち。ほどほどに ◆幸運を呼ぶ食べ物 豆腐
<p>♌ 獅子座 7/23~8/22</p> <ul style="list-style-type: none"> ◆全体運 あれこれ迷いが生じやすい月。信頼できる人に話を聞いてもらい、一人で悩まないで。芸術鑑賞で気晴らしを ◆健康運 ほぼ順調。散歩や体操などの運動につき ◆幸運を呼ぶ食べ物 セリ 	<p>♍ 乙女座 8/23~9/22</p> <ul style="list-style-type: none"> ◆全体運 神経質になる暗示。周囲の悪い面ばかり目に付きやすいので、意識を変えて。気分転換にはハーブティーが有効 ◆健康運 リラックスして過ごすことで上向きはず ◆幸運を呼ぶ食べ物 カブ 	<p>♎ 天秤座 9/23~10/23</p> <ul style="list-style-type: none"> ◆全体運 レジャー運が活性化。気の合う仲間たちとにぎやかに楽しんで。絵を描くなど、創作的な活動にも幸運がある予感 ◆健康運 口コミで体質に合う食材を発見しそう ◆幸運を呼ぶ食べ物 ナバナ 	<p>♏ 蠍座 10/24~11/22</p> <ul style="list-style-type: none"> ◆全体運 ささいなことでイライラするかも。一人の時間をもち、心を安定させて。手作りの趣味を満喫するのもお勧め ◆健康運 暴飲暴食に注意。栄養バランスも大切に ◆幸運を呼ぶ食べ物 フキのとう
<p>♐ 射手座 11/23~12/21</p> <ul style="list-style-type: none"> ◆全体運 興味を持っているジャンルについて情報収集を。耳寄りな話題をキャッチできる可能性大。人脈拡大にもベスト ◆健康運 疲労のため込やすいので、休息が大事 ◆幸運を呼ぶ食べ物 タイ 	<p>♑ 山羊座 12/22~1/19</p> <ul style="list-style-type: none"> ◆全体運 プライベートの充実を図るのに向いています。やるべき作業を片付けたら、好きなことに打ち込んでみましょう ◆健康運 生活リズムを整えると調子が上向き予感 ◆幸運を呼ぶ食べ物 ハクサイ 	<p>♒ 水瓶座 1/20~2/18</p> <ul style="list-style-type: none"> ◆全体運 いつも以上に魅力が輝く月。積極的に自己アピールしていくと好結果に。新しいことへのチャレンジも大賛成！ ◆健康運 血行を促進させることで、より健康体に ◆幸運を呼ぶ食べ物 セロリ 	<p>♓ 魚座 2/19~3/20</p> <ul style="list-style-type: none"> ◆全体運 インスピレーションがさえる時期。ふとしたひらめきを大切に。人間関係は皆の調和を第一に考えると好転 ◆健康運 ストレスを感じやすい。ゆったり構えて ◆幸運を呼ぶ食べ物 オレンジ

無共済(無保険)車 ゼロ運動実施中!!



交通事故から、ご自身とご家族、事故の相手方の生活を守るために、国で義務付けている自賠責だけで何とかなると思ってない?

あなたの家にある軽貨物(軽トラ・軽バン)
自動車共済に、もちろん加入してるよね!?



「家の周りしか、乗んねえし…」
「事故はやんねえから…」
「安全運転だ、見てみるゴールド免許なんだから…」
「今まで事故に遭ってねえし、やったこともねえから…」
「やったときは、自分でなんとかするよ…」

事故は他人事じゃなくて、自分事!!
本当に大丈夫??

みんな安心できる5大保障知ってる?
保障が無かったら誰が困るんだろう?



心配事は、ないですか?



※写真：JA共済連提供

対人保障

治療費は?
入院費は? 通院費?

対物賠償

修理代は? 代車費用は?
近所の家の塀にぶつけた!

車両保障

修理代は?
代車費用は?

人身傷害保障

治療費は?
仕事は? 学校は?

傷害定額給付保障

弁護士費用は?



事故の時、任意の自動車共済(保険)に加入していないと、示談交渉を自分で行わなければならない場合があります。

農業者年金の 政策支援加入で 将来の安心を!

～39歳までの皆様へ



政策支援

農業者の担い手には、手厚い政策支援(保険料の国庫補助)があります。

国民年金第1号被保険者等の農業者年金への加入要件に加え、

- ① 39歳までに加入
- ② 農業所得が900万円以下
- ③ 認定農業者で青色申告者等(下表)を満たせば受けられます。

保険料の国庫補助対象者と補助額

区分	必要な要件	国庫補助額	
		35歳未満	35歳以上
1	認定農業者で青色申告者	10,000円 (5割)	6,000円 (3割)
2	認定就農者で青色申告者	10,000円 (5割)	6,000円 (3割)
3	区分1又は2の者と家族経営協定を締結し経営に参画している配偶者または後継者	10,000円 (5割)	6,000円 (3割)
4	認定農業者または青色申告者のいずれか一方を満たす者で、3年以内に両方を満たすことを約束した者	6,000円 (3割)	4,000円 (2割)
5	35歳まで(25歳未満の場合は10年以内)に区分1の者となることを約束した後継者	6,000円 (3割)	-

※国庫補助額は月額保険料月額2万円で固定に対する補助額(割合)です。

※区分3及び区分5の「後継者」は経営主の直系卑属である必要があります。

※35歳未満で加入した者は、35歳から自動的に35歳以上の額に変更されます。

※区分1～5のそれぞれの要件に該当しなくなった場合、他の区分(国庫補助額が減額になることがあります。)又は通常の保険料への変更が必要です。

- 政策支援を受けられる期間は最長20年間です。(35歳以上の支援は最長で10年間です。)
- 国庫補助を受けている間の保険料は月額2万円(国庫補助額を含む)で固定され、加入者が負担する保険料は、2万円から国庫補助額を差し引いた額になります。
- 国庫補助を受けられる期間を過ぎた場合は通常の保険料(月額2万円～6万7千円の間で千円単位で選べ、変更も自由です。)になります。



ポーランド



ポーランド政府観光局
ポーランドは「ピアノの詩人」とたたえられる作曲家「フレデリック・ショパン」の出身地です。

ポーランド王国の栄華の中心 クラクフ

中世の頃の街並みがそのまま残り、ヨーロッパの最も美しい都市の一つとして数えられています。

おとぎの世界広がる
美しい世界遺産の街
チェコ・プラハと
ハート・オブ・ヨーロッパ
中世の香り漂う
ポーランド
3都市周遊 6日間

世界最大級の規模を誇る プラハ城

歴代のボヘミア王、神聖ローマ皇帝、現代は大統領の居城として、千年の歴史を持つ壮大で美しい城です。

旅のポイント

- 日本～ワルシャワ間は **LOTポーランド航空直行便**を利用します。
- おとぎの世界広がる美しい **世界遺産の街チェコのプラハ**と中世の面影が色濃く残る街並みと **豊かな自然溢れるポーランド**へご案内します。
- プラハ**ではうれしい**2連泊**です。
- プラハより国境の街**オストラバ**までは「**LEO EXPRESS**」に乗車します。ヨーロッパの鉄道の旅もお楽しみいただけます。
- オシフィエンチムでは負の世界遺産として知られる**アウシュヴィッツ**を見学します。
- ワルシャワではポーランドが生んだ**世界的音楽家のショパン**をテーマに**貸切ピアノコンサート**へご案内します。

服装について

5月～7月のチェコ・ポーランドは晩春～初夏の季節です。気温が30度を超すこともあり、サングラスや帽子を持参すると良いでしょう。朝晩は冷えるので長袖があると便利です。



※写真はすべてイメージです。

旅行期日

2018年 6月11日(月)～16日(土)

旅行代金

(大人お一人様/2名1室利用)

218,000円

- 燃油サーチャージ:18,800円(大人・子供同額※2017年12月1日現在)は別途販売店にお支払いください。
 - 空港税:成田空港諸税(大人2,610円、子供1,570円)は別途販売店にお支払いください。現地空港諸税約4,800円(大人・子供同額)は別途販売店にお支払いください。
 - 出入国書類作成手数料:4,320円は別途販売店にお支払いください。
 - 食事:朝食4回/昼食4回/夕食4回(機内食は回数に含みません)
 - 最少催行人員:15名 ■添乗員:初日の成田空港から6日目成田空港まで同行しお世話致します。
 - 日本出発利用予定航空会社:LOTポーランド航空(LO)
 - 一人部屋追加代金:39,000円
 - 利用/バス会社:常南交通(出発日と最終日の茨城県や空港の送迎。バス利用料金は旅行代金に含まれております)
 - バス/パスポート:残存期間:出国時3ヶ月以上(旅券の未使用査証欄2頁以上必要)が必要でです。
- ※申し込み締め切り日:2018年3月30日(金)

後援

静支店 TEL(0280)87-1308 森戸支店 TEL(0280)86-5334 総和支店 TEL(0280)92-0103
長田支店 TEL(0280)87-0680 五霞支店 TEL(0280)84-0003 三和支店 TEL(0280)76-0017
猿島支店 TEL(0280)87-3604 古河支店 TEL(0280)48-1854 猿島中央支店 TEL(0280)88-0251

企画
実施

茨城むつみ農業協同組合
JA茨城むつみ旅行センター

茨城県知事登録第2種旅行業者第2-498号
〒306-0404 茨城県猿島郡境町大字長井戸23
TEL.0280-87-6623
総合旅行業務取扱管理者:金久保 亮